



**Quimperlé
 Communauté
 Kemperle
 Kumuniezh**

**EXTRAIT DU REGISTRE DES DELIBERATIONS
 DU CONSEIL COMMUNAUTAIRE**

Le Conseil communautaire de Quimperlé Communauté, convoqué le 17 juin 2021, s'est réuni le 24 juin 2021 à 18h00, Salle du conseil de Quimperlé Communauté à Quimperlé, sous la présidence de Monsieur Sébastien MIOSSEC.

Nombre de conseillers :

En exercice : 52
Présents : 38 jusqu'à 19h puis 37
Votants : 52
Secrétaire de séance : Daniel HANOCQ

CONSEILLERS TITULAIRES PRESENTS :

ARZANO : Jean-Luc EVENNOU
BANNALEC : Marie-France LE COZ, Guy DOEUFF, Denis BARGUIL
BAYE : Pascal BOZEC
CLOHARS-CARNOËT : Jacques JULOUX, Denez DUIGOU
GUILLIGOMARC'H : Alain FOLLIC
LE TRÉVOUX : Elina VANDENBROUCKE, Daniel HANOCQ
LOCUNOLÉ : Corinne COLLET
MELLAC : Franck CHAPOULIE, Nolwenn LE CRANN, Christophe LESCOAT
MOËLAN-SUR-MER : Marie-Louise GRISEL, Gwenaël HERROUET, Franck BERTHET
QUERRIEN : Stéphane CADO, Patricia ECK
QUIMPERLÉ : Michaël QUERNEZ (jusqu'à 19h), Patrick TANGUY, Pascale DOUINEAU, Eric SAINTILAN
RÉDÉNÉ : Yves BERNICOT, Christelle LAVOINE, Lorette ROBERT-ROCHER
RIEC-SUR-BÉLON : Sébastien MIOSSEC, Aude MARSILLE, Gilles GENTIL, Florence PENCHE
SAINT-THURIEN : Michel CHARPENTIER
SCAËR : Jean-Yves LE GOFF, Héliène LE BOURHIS, Jean-François LE MAT, Robert RAOUL, Danielle LE GALL
TRÉMÉVÉN : Monique CAUDAN, Jean-Claude QUENTEL

ABSENTS EXCUSES :

Marie-Françoise LE ROCH (ARZANO), Christophe LE ROUX (BANNALEC), Martine PRIMA (BANNALEC), Annaïg GUIDOLLET (CLOHARS), Loïc PRIMA (CLOHARS) Christelle FENEON (MOELAN), Isabelle MOIGN (MOELAN), Jacques LE DOZE (MOELAN), Danièle KHA (QUIMPERLE), Danièle BROCHU (QUIMPERLE), Michel FORGET (QUIMPERLE), Gérard JAMBOU (QUIMPERLE), Marie-Madeleine BERGOT (QUIMPERLE), Eric ALAGON (QUIMPERLE)

POUVOIRS :

Marie-Françoise LE ROCH (ARZANO) a donné pouvoir à Jean-Luc EVENNOU (ARZANO)
 Christophe LE ROUX (BANNALEC) a donné pouvoir à Marie-France LE COZ (BANNALEC)
 Martine PRIMA (BANNALEC) a donné pouvoir à Denis BARGUIL (BANNALEC)
 Annaïg GUIDOLLET (CLOHARS) a donné pouvoir à Jacques JULOUX (CLOHARS)
 Loïc PRIMA (CLOHARS) a donné pouvoir à Christophe LESCOAT (MELLAC)
 Christelle FENEON (MOELAN), a donné pouvoir à Gwenaël HERROUET (MOELAN)
 Isabelle MOIGN (MOELAN) a donné pouvoir à Franck BERTHET (MOELAN)
 Jacques LE DOZE (MOELAN) a donné pouvoir à Jean-Yves LE GOFF (MOELAN)
 Michaël QUERNEZ (QUIMPERLE) a donné pouvoir à Patrick TANGUY (QUIMPERLE) à partir de 19h
 Danièle KHA (QUIMPERLE) a donné pouvoir à Patrick TANGUY (QUIMPERLE)

QUIMPERLE COMMUNAUTE

Envoyé en préfecture le 29/06/2021

Reçu en préfecture le 29/06/2021

Affiché le

ID : 029-242900694-20210624-2021_176-DE

Danièle BROCHU (QUIMPERLE) a donné pouvoir à Pascale DOUINEAU (QUIMPERLE)
Michel FORGET (QUIMPERLE) a donné pouvoir à Pascale DOUINEAU (QUIMPERLE)
Marie-Madeleine BERGOT (QUIMPERLE) a donné pouvoir à Eric ALAGON (QUIMPERLE)
Gérard JAMBOU (QUIMPERLE) a donné pouvoir à Sébastien MIOSSEC (RIEC)

DCC2021-176

VIE COURANTE
10- DEVELOPPEMENT ECONOMIQUE**Zone d'activités de La Villeneuve Braouic à Quimperlé - Cession d'une parcelle à la SARL « LTJ TP » (annexe)**

Monsieur Gilles LE THIEC, gérant de la SARL LTJ TP (travaux de terrassement et d'assainissement), a créé son entreprise en 2018 à Quéven.

Afin de se développer, l'entreprise sollicite Quimperlé Communauté pour la cession des parcelles BY324 et BY341 d'une surface totale de 2 474 m², sur la zone d'activités de La Villeneuve Braouic à Quimperlé.

Cette société souhaite construire un hangar de 680 m² pour accueillir un bureau, des vestiaires avec sanitaires, un atelier et une zone de parcage pour le matériel. Pelleuses et camions y seront stockés.

Le siège social sera installé à cette adresse.

Le prix est fixé à 20 € HT le m² (en accord avec l'avis des Domaines du 10 mai 2021).

Dans ce contexte, l'assemblée délibérante est invitée à :

- APPROUVER la cession des parcelles BY324 et 341, d'une surface totale de 2 474 m², à la SARL LTJ TP ou à toute société s'y substituant, au prix de 20 € HT le m², sur la zone d'activités de La Villeneuve Braouic à Quimperlé. Les frais de notaire, de géomètre et de bornage seront à la charge de l'acquéreur.
- AUTORISER le Président à signer le compromis de vente et l'acte de vente à intervenir, ainsi que tous documents afférents à cette cession de terrain.

Le Conseil Communautaire, après avoir délibéré,

- APPROUVE la cession des parcelles BY324 et 341, d'une surface totale de 2 474 m², à la SARL LTJ TP ou à toute société s'y substituant, au prix de 20 € HT le m², sur la zone d'activités de La Villeneuve Braouic à Quimperlé. Les frais de notaire, de géomètre et de bornage seront à la charge de l'acquéreur.
- AUTORISE le Président à signer le compromis de vente et l'acte de vente à intervenir, ainsi que tous documents afférents à cette cession de terrain.

ADOPTÉ à l'unanimité,

ET ONT, les membres présents, signé après lecture

Pour extrait certifié conforme,



Le Président,

Sébastien MIOSSEC

QUIMPERLE

Z.A. de la Villeneuve-Braouic

Plan de bornage

Section BY n°324-341

Juillet 2007

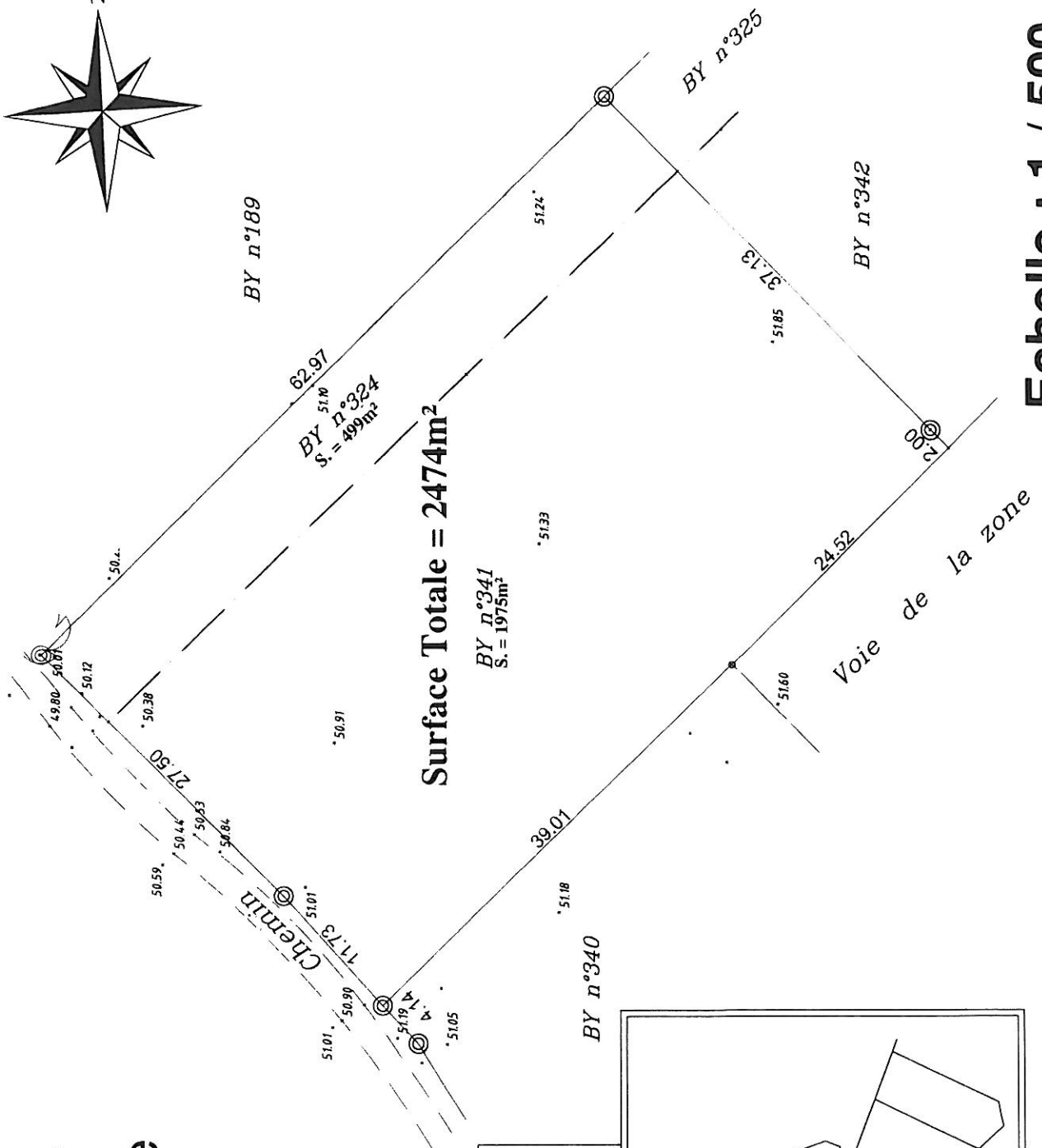
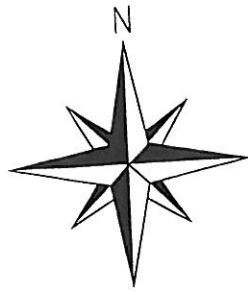

| | |
|-------|---|
| ◎ | borne O.G.E. |
| 99.10 | cote de niveau nivellement indépendant |

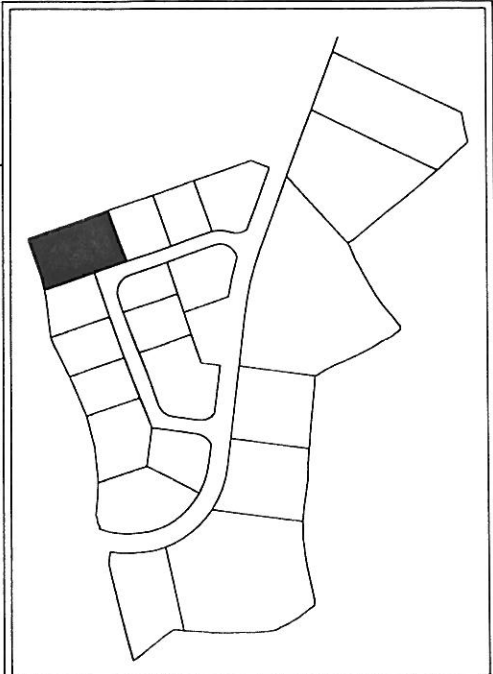

Envoyé en préfecture le 29/06/2021
 Reçu en préfecture le 29/06/2021
 Affiché le
 ID : 029-242900694-20210624-2021_176-DE