



**Quimperlé  
 Communauté  
 Kemperle  
 Kumuniezh**

**EXTRAIT DU REGISTRE DES DELIBERATIONS  
 DU CONSEIL COMMUNAUTAIRE**

Le Conseil communautaire de Quimperlé Communauté, convoqué le 17 juin 2021, s'est réuni le 24 juin 2021 à 18h00, Salle du conseil de Quimperlé Communauté à Quimperlé, sous la présidence de Monsieur Sébastien MIOSSEC.

**Nombre de conseillers :**

**En exercice :** 52  
**Présents :** 38 jusqu'à 19h puis 37  
**Votants :** 52  
**Secrétaire de séance :** Daniel HANOCQ

**CONSEILLERS TITULAIRES PRESENTS :**

**ARZANO :** Jean-Luc EVENNOU  
**BANNALEC :** Marie-France LE COZ, Guy DOEUFF, Denis BARGUIL  
**BAYE :** Pascal BOZEC  
**CLOHARS-CARNOËT :** Jacques JULOUX, Denez DUIGOU  
**GUILLIGOMARC'H :** Alain FOLLIC  
**LE TRÉVOUX :** Elina VANDENBROUCKE, Daniel HANOCQ  
**LOCUNOLÉ :** Corinne COLLET  
**MELLAC :** Franck CHAPOULIE, Nolwenn LE CRANN, Christophe LESCOAT  
**MOËLAN-SUR-MER :** Marie-Louise GRISEL, Gwenaël HERROUET, Franck BERTHET  
**QUERRIEN :** Stéphane CADO, Patricia ECK  
**QUIMPERLÉ :** Michaël QUERNEZ (jusqu'à 19h), Patrick TANGUY, Pascale DOUINEAU, Eric SAINTILAN  
**RÉDÉNÉ :** Yves BERNICOT, Christelle LAVOINE, Lorette ROBERT-ROCHER  
**RIEC-SUR-BÉLON :** Sébastien MIOSSEC, Aude MARSILLE, Gilles GENTIL, Florence PENCHE  
**SAINT-THURIEN :** Michel CHARPENTIER  
**SCAËR :** Jean-Yves LE GOFF, Héliène LE BOURHIS, Jean-François LE MAT, Robert RAOUL, Danielle LE GALL  
**TRÉMÉVÉN :** Monique CAUDAN, Jean-Claude QUENTEL

**ABSENTS EXCUSES :**

Marie-Françoise LE ROCH (ARZANO), Christophe LE ROUX (BANNALEC), Martine PRIMA (BANNALEC), Annaïg GUIDOLLET (CLOHARS), Loïc PRIMA (CLOHARS) Christelle FENEON (MOELAN), Isabelle MOIGN (MOELAN), Jacques LE DOZE (MOELAN), Danièle KHA (QUIMPERLE), Danièle BROCHU (QUIMPERLE), Michel FORGET (QUIMPERLE), Gérard JAMBOU (QUIMPERLE), Marie-Madeleine BERGOT (QUIMPERLE), Eric ALAGON (QUIMPERLE)

**POUVOIRS :**

Marie-Françoise LE ROCH (ARZANO) a donné pouvoir à Jean-Luc EVENNOU (ARZANO)  
 Christophe LE ROUX (BANNALEC) a donné pouvoir à Marie-France LE COZ (BANNALEC)  
 Martine PRIMA (BANNALEC) a donné pouvoir à Denis BARGUIL (BANNALEC)  
 Annaïg GUIDOLLET (CLOHARS) a donné pouvoir à Jacques JULOUX (CLOHARS)  
 Loïc PRIMA (CLOHARS) a donné pouvoir à Christophe LESCOAT (MELLAC)  
 Christelle FENEON (MOELAN), a donné pouvoir à Gwenaël HERROUET (MOELAN)  
 Isabelle MOIGN (MOELAN) a donné pouvoir à Franck BERTHET (MOELAN)  
 Jacques LE DOZE (MOELAN) a donné pouvoir à Jean-Yves LE GOFF (MOELAN)  
 Michaël QUERNEZ (QUIMPERLE) a donné pouvoir à Patrick TANGUY (QUIMPERLE) à partir de 19h  
 Danièle KHA (QUIMPERLE) a donné pouvoir à Patrick TANGUY (QUIMPERLE)

## QUIMPERLE COMMUNAUTE

Envoyé en préfecture le 29/06/2021

Reçu en préfecture le 29/06/2021

Affiché le

ID : 029-242900694-20210624-2021\_175-DE

Danièle BROCHU (QUIMPERLE) a donné pouvoir à Pascale DOUINEAU (QUIMPERLE)  
Michel FORGET (QUIMPERLE) a donné pouvoir à Pascale DOUINEAU (QUIMPERLE)  
Marie-Madeleine BERGOT (QUIMPERLE) a donné pouvoir à Eric ALAGON (QUIMPERLE)  
Gérard JAMBOU (QUIMPERLE) a donné pouvoir à Sébastien MIOSSEC (RIEC)

DCC2021-175

**VIE COURANTE**  
**10- DEVELOPPEMENT ECONOMIQUE**

**Zone d'activités de La Villeneuve Braouic à Quimperlé – Cession d'une parcelle à la SARL « Chez Mo » (annexe)**

Monsieur Morgan Dupart, gérant de la SARL Chez Mo (restauration événementiel), est actuellement en location à Arzano. Le siège social de l'entreprise est installé à son domicile, à Quimperlé.

Afin de se développer et de pérenniser sa société, Monsieur Morgan Dupart sollicite Quimperlé Communauté pour la cession de la parcelle BY339 d'une surface de 1 353 m<sup>2</sup>, sur la zone d'activités de La Villeneuve Braouic à Quimperlé.

Cette société souhaite construire :

-Un hangar d'environ 180 m<sup>2</sup> pouvant accueillir les deux remorques, le food truck et le poids lourd frigorifique ;

-Un bâtiment de 100 m<sup>2</sup> qui hébergera : un laboratoire de production, un bureau, un espace de stockage ainsi que deux vestiaires avec sanitaires pour les employés.

Le prix est fixé à 20 € HT le m<sup>2</sup> (en accord avec l'avis des Domaines du 10 mai 2021).

Dans ce contexte, l'assemblée délibérante est invitée à :

- APPROUVER la cession des parcelles BY339, d'une surface de 1 353 m<sup>2</sup>, à la SARL Chez Mo ou à toute société s'y substituant, au prix de 20 € HT le m<sup>2</sup>, sur la zone d'activités de La Villeneuve Braouic à Quimperlé. Les frais de notaire, de géomètre et de bornage seront à la charge de l'acquéreur.

- AUTORISER le Président à signer le compromis de vente et l'acte de vente à intervenir, ainsi que tous documents afférents à cette cession de terrain.

Le Conseil Communautaire, après avoir délibéré,

- AUTORISE le Président à signer le compromis de vente et l'acte de vente à intervenir, ainsi que tous documents afférents à cette cession de terrain.

ADOPTÉ à l'unanimité,

ET ONT, les membres présents, signé après lecture

Pour extrait certifié conforme,

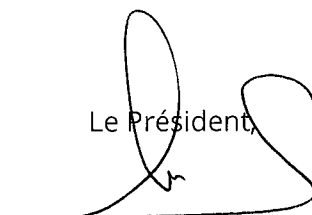

Le Président,  
  
Sébastien MIOSSEC

Envoyé en préfecture le 29/06/2021

Reçu en préfecture le 29/06/2021

Affiché le  
ID : 029-242900694-20210624-2021\_175-DE

# QUIMPERLE

de la Villeneuve-Braouic

## Pan de bornage

Section n°339

2007

● borne O.G.E.  
99.10 cote de niveau  
nivellement indépendant

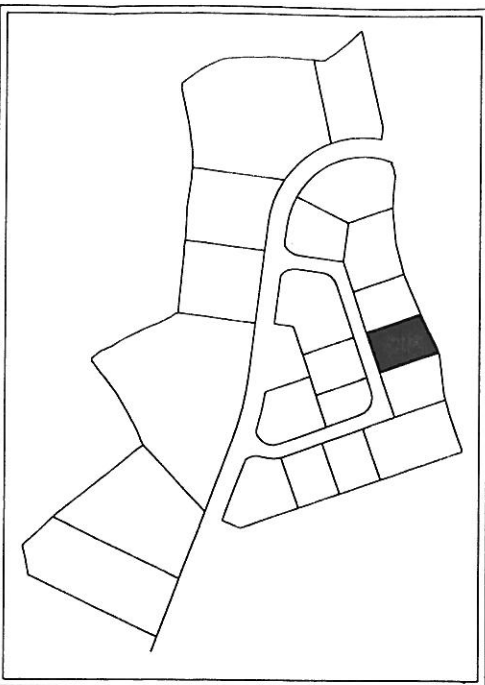

SARL LE BIHAN-PERON Géomètres-Experts Associés QUIMPERLE

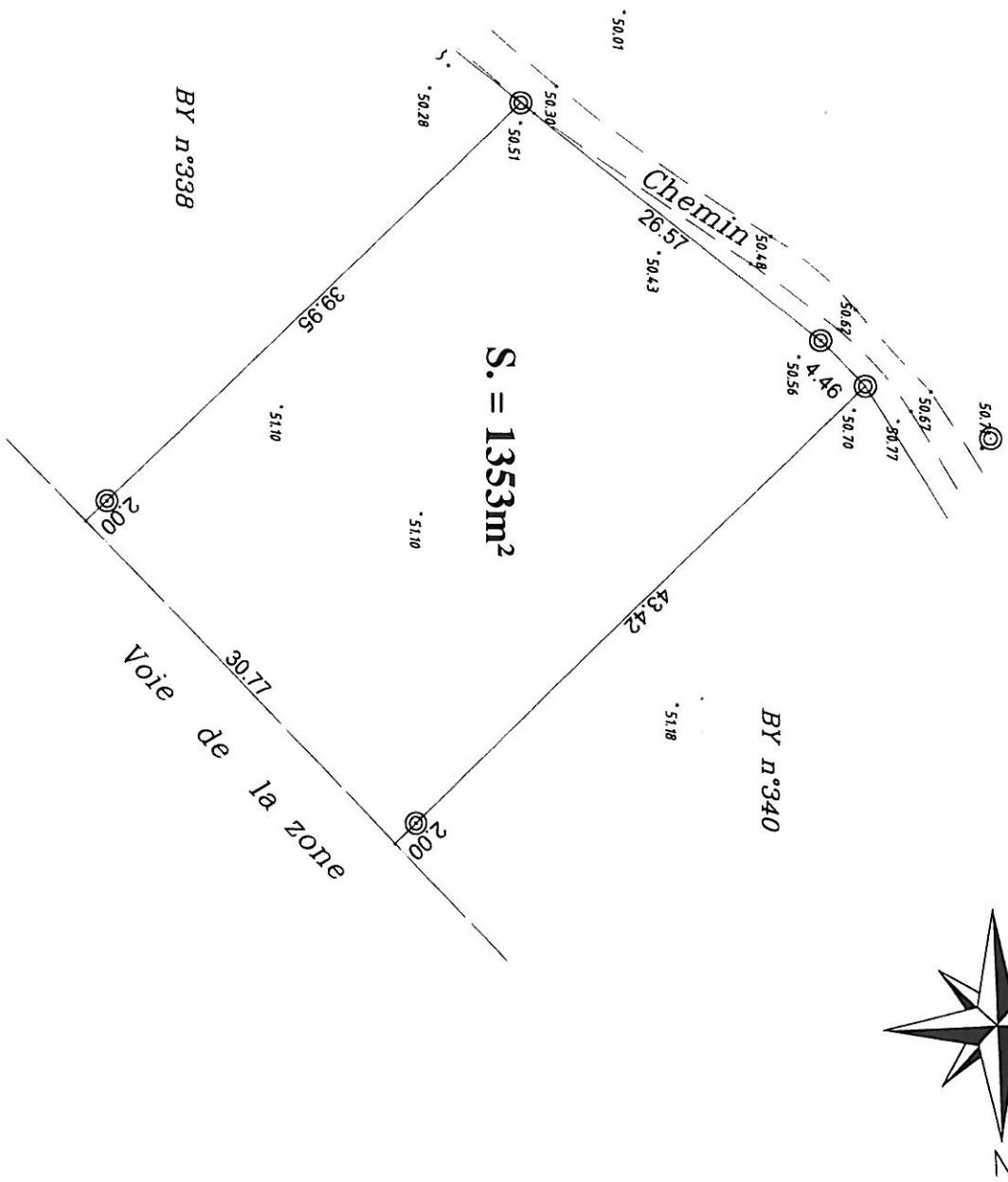

Echelle : 1 / 500