

Scaër - Kerzéré

Identifiant PLUi : 292741

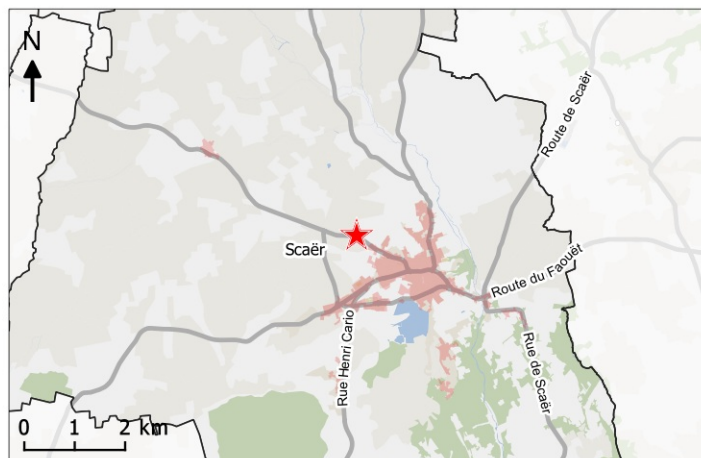

Environnement bâti et agricole

Bâtiment situé dans un hameau ? ☒ Oui ☐ Non ☐ N.C.

Absence de bâtiment servant à la production agricole à moins de 200 m : ☒ Oui ☐ Non ☐ N.C.

Perte potentielle de surface agricole épendable inférieure à 500 m² ? ☐ Oui ☐ Non ☒ N.C.

Présence d'au moins 2 habitations principales ? ☐ Oui ☐ Non ☒ N.C.

Si oui, sont-elles des habitations principales de non actifs agricoles : ☐ Oui ☐ Non ☒ N.C.



Caractéristique du bâtiment

Parcelle d'assise : E 0142

Le bâtiment présente t-il un intérêt architectural ou patrimonial avéré ? ☒ Oui ☐ Non ☐ N.C.

L'activité agricole est arrêtée depuis plus de 5 ans ? ☒ Oui ☐ Non ☐ N.C.

Le bâtiment a-t-il fait l'objet d'une mise aux normes environnementales avec versement de subventions publiques ? ☐ Oui ☒ Non ☐ N.C.

La création d'un système d'assainissement autonome et le raccordement aux différents réseaux est-il possible ? ☒ Oui ☐ Non ☐ N.C.

Emprise au sol estimée du bâtiment en m² : 172 m²

Le bâtiment permet la création d'une habitation d'au moins 60m² de surface plancher, hors extension ☒ Oui ☐ Non ☐ N.C.

La desserte du bâtiment semble t-elle compatible avec la circulation des engins agricoles ? ☒ Oui ☐ Non ☐ N.C.

Commentaires

Scaër - Kerzéré

Identifiant PLUi : 292742

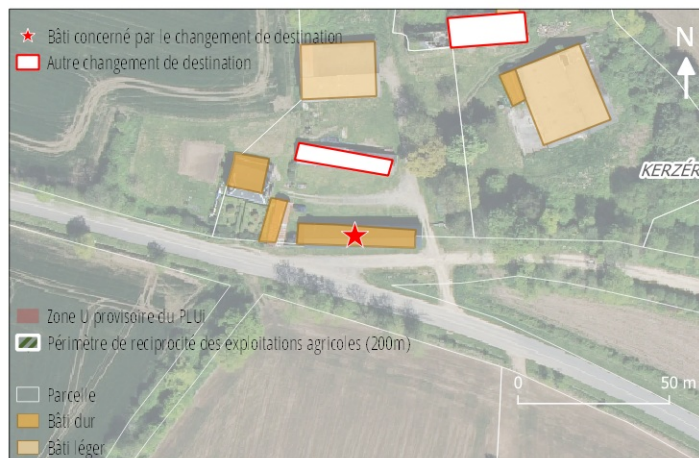
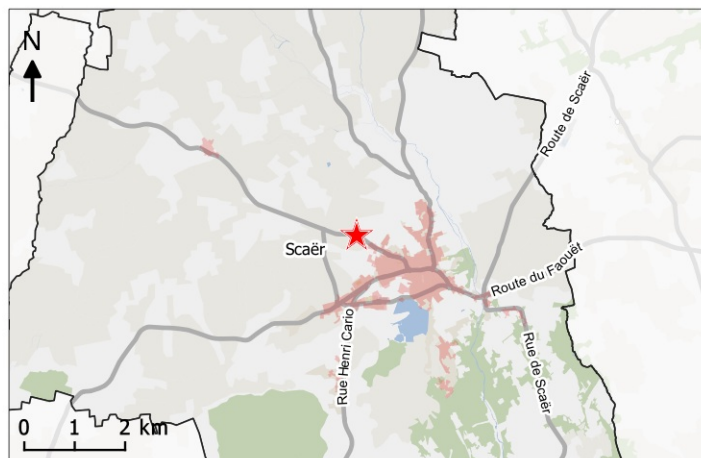

Environnement bâti et agricole

Bâtiment situé dans un hameau ? ☒ Oui ☐ Non ☐ N.C.

Absence de bâtiment servant à la production agricole à moins de 200 m : ☒ Oui ☐ Non ☐ N.C.

Perte potentielle de surface agricole épendable inférieure à 500 m² ? ☐ Oui ☐ Non ☒ N.C.

Présence d'au moins 2 habitations principales ? ☐ Oui ☐ Non ☒ N.C.

Si oui, sont-elles des habitations principales de non actifs agricoles : ☐ Oui ☐ Non ☒ N.C.



Caractéristique du bâtiment

Parcelle d'assise : E 0142

Le bâtiment présente t-il un intérêt architectural ou patrimonial avéré ? ☒ Oui ☐ Non ☐ N.C.

L'activité agricole est arrêtée depuis plus de 5 ans ? ☒ Oui ☐ Non ☐ N.C.

Le bâtiment a-t-il fait l'objet d'une mise aux normes environnementales avec versement de subventions publiques ? ☐ Oui ☒ Non ☐ N.C.

La création d'un système d'assainissement autonome et le raccordement aux différents réseaux est-il possible ? ☒ Oui ☐ Non ☐ N.C.

Emprise au sol estimée du bâtiment en m² : 253 m²

Le bâtiment permet la création d'une habitation d'au moins 60m² de surface plancher, hors extension ☒ Oui ☐ Non ☐ N.C.

La desserte du bâtiment semble t-elle compatible avec la circulation des engins agricoles ? ☒ Oui ☐ Non ☐ N.C.

Commentaires

Scaër - Kerzéré

Identifiant PLUi : 292743

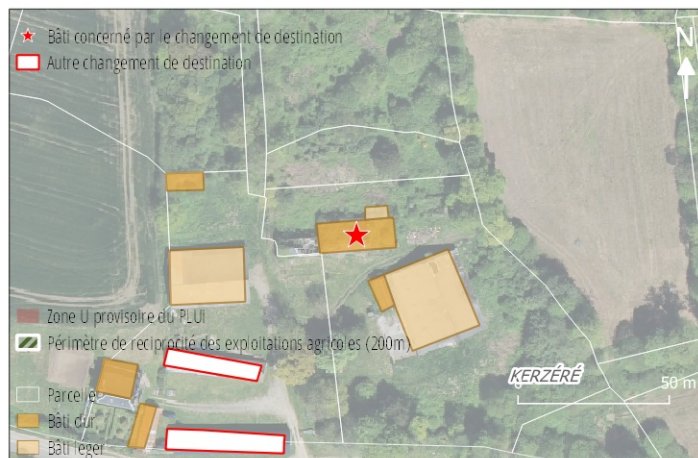
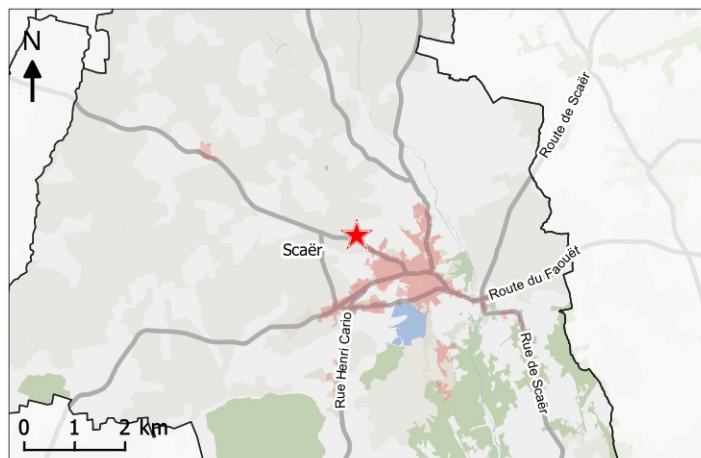

Environnement bâti et agricole

Bâtiment situé dans un hameau ? ☒ Oui ☐ Non ☐ N.C.

Absence de bâtiment servant à la production agricole à moins de 200 m : ☒ Oui ☐ Non ☐ N.C.

Perte potentielle de surface agricole épendable inférieure à 500 m² ? ☐ Oui ☐ Non ☒ N.C.

Présence d'au moins 2 habitations principales ? ☐ Oui ☐ Non ☒ N.C.

Si oui, sont-elles des habitations principales de non actifs agricoles : ☐ Oui ☐ Non ☒ N.C.



Caractéristique du bâtiment

Parcelle d'assise : E 0141

Le bâtiment présente t-il un intérêt architectural ou patrimonial avéré ? ☒ Oui ☐ Non ☐ N.C.

L'activité agricole est arrêtée depuis plus de 5 ans ? ☒ Oui ☐ Non ☐ N.C.

Le bâtiment a-t-il fait l'objet d'une mise aux normes environnementales avec versement de subventions publiques ? ☐ Oui ☒ Non ☐ N.C.

La création d'un système d'assainissement autonome et le raccordement aux différents réseaux est-il possible ? ☒ Oui ☐ Non ☐ N.C.

Emprise au sol estimée du bâtiment en m² : 252 m²

Le bâtiment permet la création d'une habitation d'au moins 60m² de surface plancher, hors extension ☒ Oui ☐ Non ☐ N.C.

La desserte du bâtiment semble t-elle compatible avec la circulation des engins agricoles ? ☒ Oui ☐ Non ☐ N.C.

Commentaires

Scaër - La grande Motte

Identifiant PLUi : 292744



Environnement bâti et agricole

Bâtiment situé dans un hameau ? ☒ Oui ☐ Non ☐ N.C.

Absence de bâtiment servant à la production agricole à moins de 200 m : ☐ Oui ☒ Non ☐ N.C.

Perte potentielle de surface agricole épendable inférieure à 500 m² ? ☐ Oui ☐ Non ☒ N.C.

Présence d'au moins 2 habitations principales ? ☐ Oui ☐ Non ☒ N.C.

Si oui, sont-elles des habitations principales de non actifs agricoles : ☐ Oui ☐ Non ☒ N.C.



Caractéristique du bâtiment

Parcelle d'assise : K 0780

Le bâtiment présente t-il un intérêt architectural ou patrimonial avéré ? ☒ Oui ☐ Non ☐ N.C.

L'activité agricole est arrêtée depuis plus de 5 ans ? ☒ Oui ☐ Non ☐ N.C.

Le bâtiment a-t-il fait l'objet d'une mise aux normes environnementales avec versement de subventions publiques ? ☐ Oui ☒ Non ☐ N.C.

La création d'un système d'assainissement autonome et le raccordement aux différents réseaux est-il possible ? ☒ Oui ☐ Non ☐ N.C.

Emprise au sol estimée du bâtiment en m² : 117 m²

Le bâtiment permet la création d'une habitation d'au moins 60m² de surface plancher, hors extension ☒ Oui ☐ Non ☐ N.C.

La desserte du bâtiment semble t-elle compatible avec la circulation des engins agricoles ? ☒ Oui ☐ Non ☐ N.C.

Commentaires

Scaër - La grande Motte

Identifiant PLUi : 292745

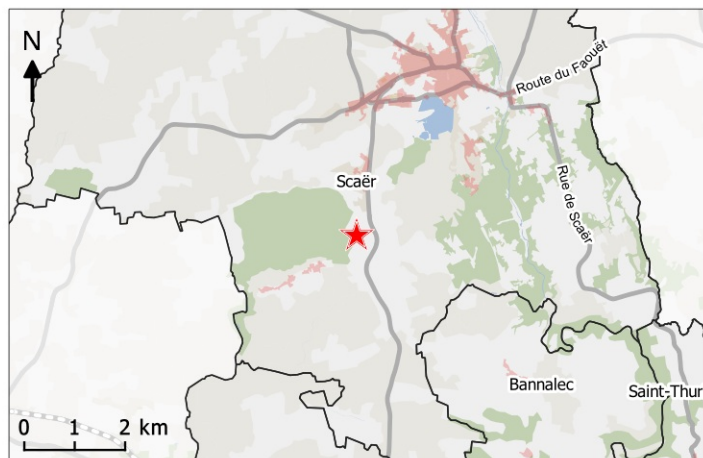

Environnement bâti et agricole

Bâtiment situé dans un hameau ? ☒ Oui ☐ Non ☐ N.C.

Absence de bâtiment servant à la production agricole à moins de 200 m : ☐ Oui ☒ Non ☐ N.C.

Perte potentielle de surface agricole épanable inférieure à 500 m² ? ☐ Oui ☐ Non ☒ N.C.

Présence d'au moins 2 habitations principales ? ☐ Oui ☐ Non ☒ N.C.

Si oui, sont-elles des habitations principales de non actifs agricoles : ☐ Oui ☐ Non ☒ N.C.



Caractéristique du bâtiment

Parcelle d'assise : K 0781

Le bâtiment présente-t-il un intérêt architectural ou patrimonial avéré ? ☒ Oui ☐ Non ☐ N.C.

L'activité agricole est arrêtée depuis plus de 5 ans ? ☒ Oui ☐ Non ☐ N.C.

Le bâtiment a-t-il fait l'objet d'une mise aux normes environnementales avec versement de subventions publiques ? ☐ Oui ☒ Non ☐ N.C.

La création d'un système d'assainissement autonome et le raccordement aux différents réseaux est-il possible ? ☒ Oui ☐ Non ☐ N.C.

Emprise au sol estimée du bâtiment en m² : 103 m²

Le bâtiment permet la création d'une habitation d'au moins 60m² de surface plancher, hors extension ☒ Oui ☐ Non ☐ N.C.

La desserte du bâtiment semble-t-elle compatible avec la circulation des engins agricoles ? ☒ Oui ☐ Non ☐ N.C.

Commentaires

Scaër - Fermou

Identifiant PLUi : 292746



Environnement bâti et agricole

Bâtiment situé dans un hameau ? ☒ Oui ☐ Non ☐ N.C.

Absence de bâtiment servant à la production agricole à moins de 200 m : ☒ Oui ☐ Non ☐ N.C.

Perte potentielle de surface agricole épendable inférieure à 500 m² ? ☐ Oui ☐ Non ☒ N.C.

Présence d'au moins 2 habitations principales ? ☐ Oui ☐ Non ☒ N.C.

Si oui, sont-elles des habitations principales de non actifs agricoles : ☐ Oui ☐ Non ☒ N.C.



Caractéristique du bâtiment

Parcelle d'assise : AX 0007

Le bâtiment présente-t-il un intérêt architectural ou patrimonial avéré ? ☒ Oui ☐ Non ☐ N.C.

L'activité agricole est arrêtée depuis plus de 5 ans ? ☒ Oui ☐ Non ☐ N.C.

Le bâtiment a-t-il fait l'objet d'une mise aux normes environnementales avec versement de subventions publiques ? ☐ Oui ☒ Non ☐ N.C.

La création d'un système d'assainissement autonome et le raccordement aux différents réseaux est-il possible ? ☒ Oui ☐ Non ☐ N.C.

Emprise au sol estimée du bâtiment en m² : 69 m²

Le bâtiment permet la création d'une habitation d'au moins 60m² de surface plancher, hors extension ☒ Oui ☐ Non ☐ N.C.

La desserte du bâtiment semble-t-elle compatible avec la circulation des engins agricoles ? ☒ Oui ☐ Non ☐ N.C.

Commentaires

Scaër - Fermou

Identifiant PLUi : 292747



Environnement bâti et agricole

Bâtiment situé dans un hameau ? ☒ Oui ☐ Non ☐ N.C.

Absence de bâtiment servant à la production agricole à moins de 200 m : ☒ Oui ☐ Non ☐ N.C.

Perte potentielle de surface agricole épendable inférieure à 500 m² ? ☐ Oui ☐ Non ☒ N.C.

Présence d'au moins 2 habitations principales ? ☐ Oui ☐ Non ☒ N.C.

Si oui, sont-elles des habitations principales de non actifs agricoles : ☐ Oui ☐ Non ☒ N.C.



Caractéristique du bâtiment

Parcelle d'assise : AX 0017

Le bâtiment présente t-il un intérêt architectural ou patrimonial avéré ? ☒ Oui ☐ Non ☐ N.C.

L'activité agricole est arrêtée depuis plus de 5 ans ? ☒ Oui ☐ Non ☐ N.C.

Le bâtiment a-t-il fait l'objet d'une mise aux normes environnementales avec versement de subventions publiques ? ☐ Oui ☒ Non ☐ N.C.

La création d'un système d'assainissement autonome et le raccordement aux différents réseaux est-il possible ? ☒ Oui ☐ Non ☐ N.C.

Emprise au sol estimée du bâtiment en m² : 45 m²

Le bâtiment permet la création d'une habitation d'au moins 60m² de surface plancher, hors extension ☒ Oui ☐ Non ☐ N.C.

La desserte du bâtiment semble t-elle compatible avec la circulation des engins agricoles ? ☒ Oui ☐ Non ☐ N.C.

Commentaires

Scaër - Ros-Rhun

Identifiant PLUi : 292748

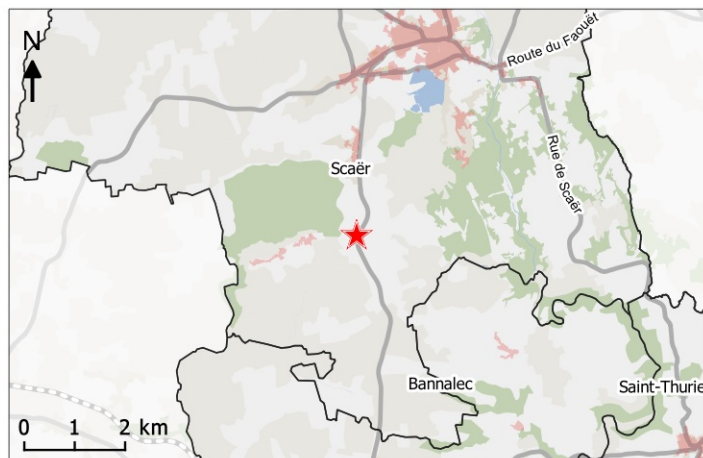

Environnement bâti et agricole

Bâtiment situé dans un hameau ? ☒ Oui ☐ Non ☐ N.C.

Absence de bâtiment servant à la production agricole à moins de 200 m : ☒ Oui ☐ Non ☐ N.C.

Perte potentielle de surface agricole épanachable inférieure à 500 m² ? ☐ Oui ☐ Non ☒ N.C.

Présence d'au moins 2 habitations principales ? ☐ Oui ☐ Non ☒ N.C.

Si oui, sont-elles des habitations principales de non actifs agricoles : ☐ Oui ☐ Non ☒ N.C.



Caractéristique du bâtiment

Parcelle d'assise : H 0742

Le bâtiment présente-t-il un intérêt architectural ou patrimonial avéré ? ☒ Oui ☐ Non ☐ N.C.

L'activité agricole est arrêtée depuis plus de 5 ans ? ☒ Oui ☐ Non ☐ N.C.

Le bâtiment a-t-il fait l'objet d'une mise aux normes environnementales avec versement de subventions publiques ? ☐ Oui ☒ Non ☐ N.C.

La création d'un système d'assainissement autonome et le raccordement aux différents réseaux est-il possible ? ☒ Oui ☐ Non ☐ N.C.

Emprise au sol estimée du bâtiment en m² : 165 m²

Le bâtiment permet la création d'une habitation d'au moins 60m² de surface plancher, hors extension ☒ Oui ☐ Non ☐ N.C.

La desserte du bâtiment semble-t-elle compatible avec la circulation des engins agricoles ? ☒ Oui ☐ Non ☐ N.C.

Commentaires

Scaër - Pen Coatloch

Identifiant PLUi : 292749



Environnement bâti et agricole

Bâtiment situé dans un hameau ? ☒ Oui ☐ Non ☐ N.C.

Absence de bâtiment servant à la production agricole à moins de 200 m : ☒ Oui ☐ Non ☐ N.C.

Perte potentielle de surface agricole épendable inférieure à 500 m² ? ☐ Oui ☐ Non ☒ N.C.

Présence d'au moins 2 habitations principales ? ☐ Oui ☐ Non ☒ N.C.

Si oui, sont-elles des habitations principales de non actifs agricoles : ☐ Oui ☐ Non ☒ N.C.



Caractéristique du bâtiment

Parcelle d'assise : AX 0386

Le bâtiment présente t-il un intérêt architectural ou patrimonial avéré ? ☒ Oui ☐ Non ☐ N.C.

L'activité agricole est arrêtée depuis plus de 5 ans ? ☒ Oui ☐ Non ☐ N.C.

Le bâtiment a-t-il fait l'objet d'une mise aux normes environnementales avec versement de subventions publiques ? ☐ Oui ☒ Non ☐ N.C.

La création d'un système d'assainissement autonome et le raccordement aux différents réseaux est-il possible ? ☒ Oui ☐ Non ☐ N.C.

Emprise au sol estimée du bâtiment en m² : 105 m²

Le bâtiment permet la création d'une habitation d'au moins 60m² de surface plancher, hors extension ☒ Oui ☐ Non ☐ N.C.

La desserte du bâtiment semble t-elle compatible avec la circulation des engins agricoles ? ☒ Oui ☐ Non ☐ N.C.

Commentaires

Scaër - Pen Coatloch

Identifiant PLUi : 2927410



Environnement bâti et agricole

Bâtiment situé dans un hameau ?	<input checked="" type="checkbox"/> Oui	<input type="checkbox"/> Non	<input type="checkbox"/> N.C.
Absence de bâtiment servant à la production agricole à moins de 200 m :	<input checked="" type="checkbox"/> Oui	<input type="checkbox"/> Non	<input type="checkbox"/> N.C.
Perte potentielle de surface agricole éparable inférieure à 500 m² ?	<input type="checkbox"/> Oui	<input type="checkbox"/> Non	<input checked="" type="checkbox"/> N.C.
Présence d'au moins 2 habitations principales?	<input type="checkbox"/> Oui	<input type="checkbox"/> Non	<input checked="" type="checkbox"/> N.C.
Si oui, sont-elles des habitations principales de non actifs agricoles :	<input type="checkbox"/> Oui	<input type="checkbox"/> Non	<input checked="" type="checkbox"/> N.C.



Caractéristique du bâtiment

Parcelle d'assise :	AX 0386
Le bâtiment présente t-il un intérêt architectural ou patrimonial avéré ?	<input checked="" type="checkbox"/> Oui <input type="checkbox"/> Non <input type="checkbox"/> N.C.
L'activité agricole est arrêtée depuis plus de 5 ans ?	<input checked="" type="checkbox"/> Oui <input type="checkbox"/> Non <input type="checkbox"/> N.C.
Le bâtiment a-t-il fait l'objet d'une mise aux normes environnementales avec versement de subventions publiques ?	<input type="checkbox"/> Oui <input checked="" type="checkbox"/> Non <input type="checkbox"/> N.C.
La création d'un système d'assainissement autonome et le raccordement aux différents réseaux est-il possible ?	<input checked="" type="checkbox"/> Oui <input type="checkbox"/> Non <input type="checkbox"/> N.C.
Emprise au sol estimée du bâtiment en m² :	141 m²
Le bâtiment permet la création d'une habitation d'au moins 60m² de surface plancher, hors extension	<input checked="" type="checkbox"/> Oui <input type="checkbox"/> Non <input type="checkbox"/> N.C.
La desserte du bâtiment semble t-elle compatible avec la circulation des engins agricoles ?	<input checked="" type="checkbox"/> Oui <input type="checkbox"/> Non <input type="checkbox"/> N.C.

Commentaires

Scaër - Kergaouen

Identifiant PLUi : 2927411

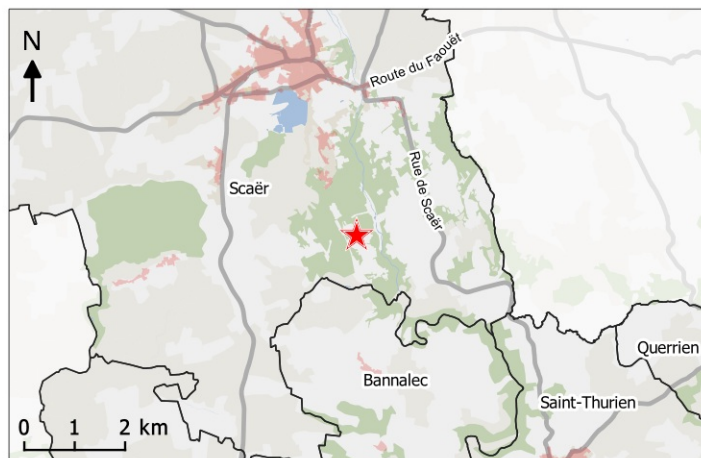

Environnement bâti et agricole

Bâtiment situé dans un hameau ? ☒ Oui ☐ Non ☐ N.C.

Absence de bâtiment servant à la production agricole à moins de 200 m : ☒ Oui ☐ Non ☐ N.C.

Perte potentielle de surface agricole épendable inférieure à 500 m² ? ☐ Oui ☐ Non ☒ N.C.

Présence d'au moins 2 habitations principales ? ☐ Oui ☐ Non ☒ N.C.

Si oui, sont-elles des habitations principales de non actifs agricoles : ☐ Oui ☐ Non ☒ N.C.



Caractéristique du bâtiment

Parcelle d'assise : **AW 0174**

Le bâtiment présente-t-il un intérêt architectural ou patrimonial avéré ? ☒ Oui ☐ Non ☐ N.C.

L'activité agricole est arrêtée depuis plus de 5 ans ? ☒ Oui ☐ Non ☐ N.C.

Le bâtiment a-t-il fait l'objet d'une mise aux normes environnementales avec versement de subventions publiques ? ☐ Oui ☒ Non ☐ N.C.

La création d'un système d'assainissement autonome et le raccordement aux différents réseaux est-il possible ? ☒ Oui ☐ Non ☐ N.C.

Emprise au sol estimée du bâtiment en m² : **64 m²**

Le bâtiment permet la création d'une habitation d'au moins 60m² de surface plancher, hors extension ☒ Oui ☐ Non ☐ N.C.

La desserte du bâtiment semble-t-elle compatible avec la circulation des engins agricoles ? ☒ Oui ☐ Non ☐ N.C.

Commentaires

Scaër - Kerdavid

Identifiant PLUi : 2927412

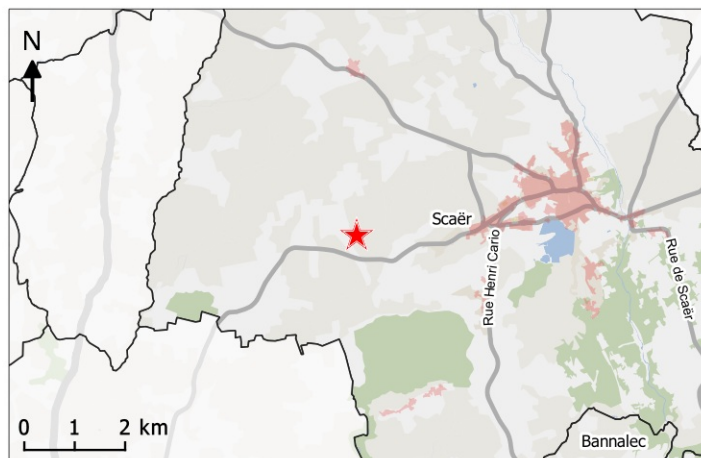

Environnement bâti et agricole

Bâtiment situé dans un hameau ? ☒ Oui ☐ Non ☐ N.C.

Absence de bâtiment servant à la production agricole à moins de 200 m : ☒ Oui ☐ Non ☐ N.C.

Perte potentielle de surface agricole épendable inférieure à 500 m² ? ☐ Oui ☐ Non ☒ N.C.

Présence d'au moins 2 habitations principales ? ☐ Oui ☐ Non ☒ N.C.

Si oui, sont-elles des habitations principales de non actifs agricoles : ☐ Oui ☐ Non ☒ N.C.



Caractéristique du bâtiment

Parcelle d'assise : L 0554

Le bâtiment présente t-il un intérêt architectural ou patrimonial avéré ? ☒ Oui ☐ Non ☐ N.C.

L'activité agricole est arrêtée depuis plus de 5 ans ? ☒ Oui ☐ Non ☐ N.C.

Le bâtiment a-t-il fait l'objet d'une mise aux normes environnementales avec versement de subventions publiques ? ☐ Oui ☒ Non ☐ N.C.

La création d'un système d'assainissement autonome et le raccordement aux différents réseaux est-il possible ? ☒ Oui ☐ Non ☐ N.C.

Emprise au sol estimée du bâtiment en m² : 307 m²

Le bâtiment permet la création d'une habitation d'au moins 60m² de surface plancher, hors extension ☒ Oui ☐ Non ☐ N.C.

La desserte du bâtiment semble t-elle compatible avec la circulation des engins agricoles ? ☒ Oui ☐ Non ☐ N.C.

Commentaires

Scaër - Kerdavid

Identifiant PLUi : 2927413

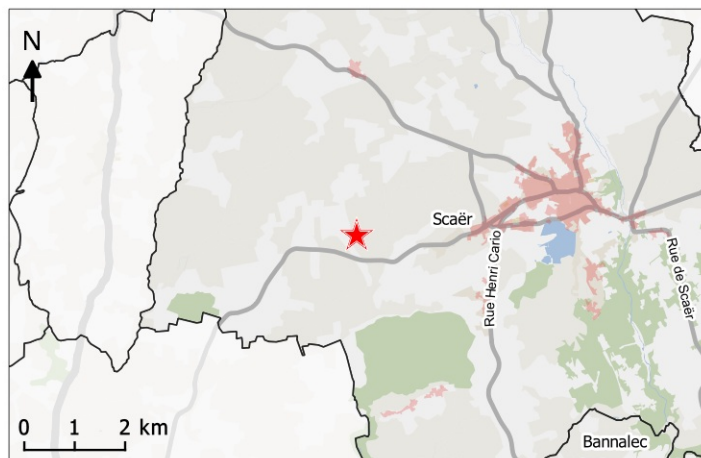

Environnement bâti et agricole

- Bâtiment situé dans un hameau ? ☒ Oui ☐ Non ☐ N.C.
- Absence de bâtiment servant à la production agricole à moins de 200 m : ☒ Oui ☐ Non ☐ N.C.
- Perte potentielle de surface agricole épendable inférieure à 500 m² ? ☐ Oui ☐ Non ☒ N.C.
- Présence d'au moins 2 habitations principales ? ☐ Oui ☐ Non ☒ N.C.
- Si oui, sont-elles des habitations principales de non actifs agricoles : ☐ Oui ☐ Non ☒ N.C.



Caractéristique du bâtiment

- Parcelle d'assise : L 0556
- Le bâtiment présente t-il un intérêt architectural ou patrimonial avéré ? ☒ Oui ☐ Non ☐ N.C.
- L'activité agricole est arrêtée depuis plus de 5 ans ? ☒ Oui ☐ Non ☐ N.C.
- Le bâtiment a-t-il fait l'objet d'une mise aux normes environnementales avec versement de subventions publiques ? ☐ Oui ☒ Non ☐ N.C.
- La création d'un système d'assainissement autonome et le raccordement aux différents réseaux est-il possible ? ☒ Oui ☐ Non ☐ N.C.
- Emprise au sol estimée du bâtiment en m² : 193 m²
- Le bâtiment permet la création d'une habitation d'au moins 60m² de surface plancher, hors extension ☒ Oui ☐ Non ☐ N.C.
- La desserte du bâtiment semble t-elle compatible avec la circulation des engins agricoles ? ☒ Oui ☐ Non ☐ N.C.

Commentaires

Scaër - Kerbasquiou

Identifiant PLUi : 2927414

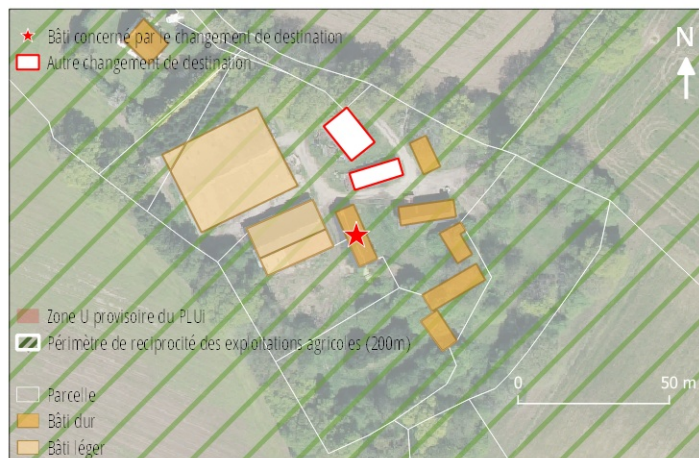
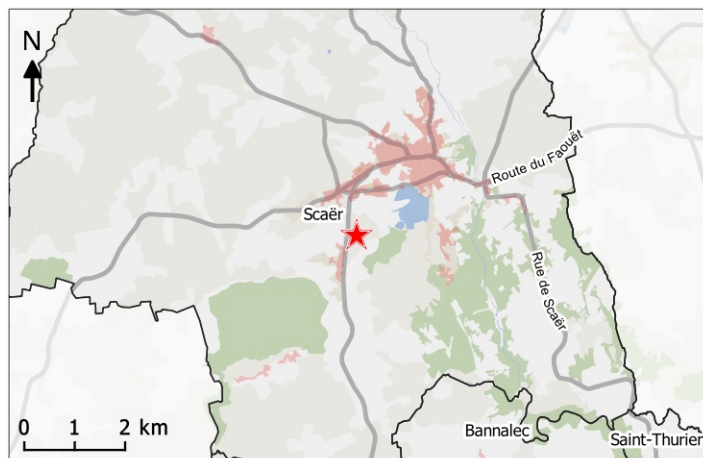

Environnement bâti et agricole

Bâtiment situé dans un hameau ? ☒ Oui ☐ Non ☐ N.C.

Absence de bâtiment servant à la production agricole à moins de 200 m : ☐ Oui ☒ Non ☐ N.C.

Perte potentielle de surface agricole épendable inférieure à 500 m² ? ☐ Oui ☐ Non ☒ N.C.

Présence d'au moins 2 habitations principales ? ☐ Oui ☐ Non ☒ N.C.

Si oui, sont-elles des habitations principales de non actifs agricoles : ☐ Oui ☐ Non ☒ N.C.



Caractéristique du bâtiment

Parcelle d'assise : AY 0117

Le bâtiment présente t-il un intérêt architectural ou patrimonial avéré ? ☒ Oui ☐ Non ☐ N.C.

L'activité agricole est arrêtée depuis plus de 5 ans ? ☒ Oui ☐ Non ☐ N.C.

Le bâtiment a-t-il fait l'objet d'une mise aux normes environnementales avec versement de subventions publiques ? ☐ Oui ☒ Non ☐ N.C.

La création d'un système d'assainissement autonome et le raccordement aux différents réseaux est-il possible ? ☒ Oui ☐ Non ☐ N.C.

Emprise au sol estimée du bâtiment en m² : 128 m²

Le bâtiment permet la création d'une habitation d'au moins 60m² de surface plancher, hors extension ☒ Oui ☐ Non ☐ N.C.

La desserte du bâtiment semble t-elle compatible avec la circulation des engins agricoles ? ☒ Oui ☐ Non ☐ N.C.

Commentaires

Scaër - Kerbasquiou

Identifiant PLUi : 2927418

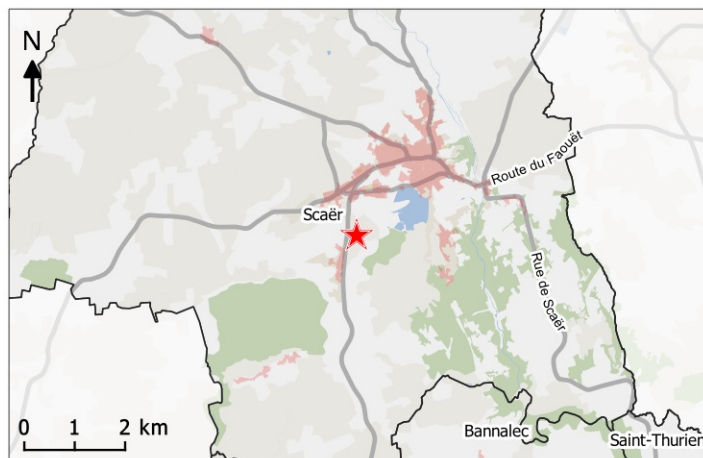

Environnement bâti et agricole

Bâtiment situé dans un hameau ? ☒ Oui ☐ Non ☐ N.C.

Absence de bâtiment servant à la production agricole à moins de 200 m : ☐ Oui ☒ Non ☐ N.C.

Perte potentielle de surface agricole épanable inférieure à 500 m² ? ☐ Oui ☐ Non ☒ N.C.

Présence d'au moins 2 habitations principales ? ☐ Oui ☐ Non ☒ N.C.

Si oui, sont-elles des habitations principales de non actifs agricoles : ☐ Oui ☐ Non ☒ N.C.



Caractéristique du bâtiment

Parcelle d'assise : AY 0117

Le bâtiment présente-t-il un intérêt architectural ou patrimonial avéré ? ☒ Oui ☐ Non ☐ N.C.

L'activité agricole est arrêtée depuis plus de 5 ans ? ☒ Oui ☐ Non ☐ N.C.

Le bâtiment a-t-il fait l'objet d'une mise aux normes environnementales avec versement de subventions publiques ? ☐ Oui ☒ Non ☐ N.C.

La création d'un système d'assainissement autonome et le raccordement aux différents réseaux est-il possible ? ☒ Oui ☐ Non ☐ N.C.

Emprise au sol estimée du bâtiment en m² : 96 m²

Le bâtiment permet la création d'une habitation d'au moins 60m² de surface plancher, hors extension ☒ Oui ☐ Non ☐ N.C.

La desserte du bâtiment semble-t-elle compatible avec la circulation des engins agricoles ? ☒ Oui ☐ Non ☐ N.C.

Commentaires

Scaër - Kerbasquiou

Identifiant PLUi : 2927420

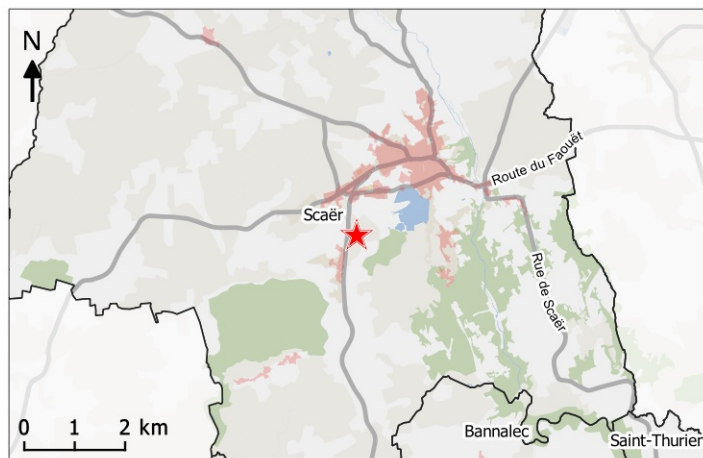

Environnement bâti et agricole

Bâtiment situé dans un hameau ? ☒ Oui ☐ Non ☐ N.C.

Absence de bâtiment servant à la production agricole à moins de 200 m : ☐ Oui ☒ Non ☐ N.C.

Perte potentielle de surface agricole épanable inférieure à 500 m² ? ☐ Oui ☐ Non ☒ N.C.

Présence d'au moins 2 habitations principales ? ☐ Oui ☐ Non ☒ N.C.

Si oui, sont-elles des habitations principales de non actifs agricoles : ☐ Oui ☐ Non ☒ N.C.



Caractéristique du bâtiment

Parcelle d'assise : AY 0117

Le bâtiment présente-t-il un intérêt architectural ou patrimonial avéré ? ☒ Oui ☐ Non ☐ N.C.

L'activité agricole est arrêtée depuis plus de 5 ans ? ☒ Oui ☐ Non ☐ N.C.

Le bâtiment a-t-il fait l'objet d'une mise aux normes environnementales avec versement de subventions publiques ? ☐ Oui ☒ Non ☐ N.C.

La création d'un système d'assainissement autonome et le raccordement aux différents réseaux est-il possible ? ☒ Oui ☐ Non ☐ N.C.

Emprise au sol estimée du bâtiment en m² : 144 m²

Le bâtiment permet la création d'une habitation d'au moins 60m² de surface plancher, hors extension ☒ Oui ☐ Non ☐ N.C.

La desserte du bâtiment semble-t-elle compatible avec la circulation des engins agricoles ? ☒ Oui ☐ Non ☐ N.C.

Commentaires

Scaër - Kergaouen

Identifiant PLUi : 2927727

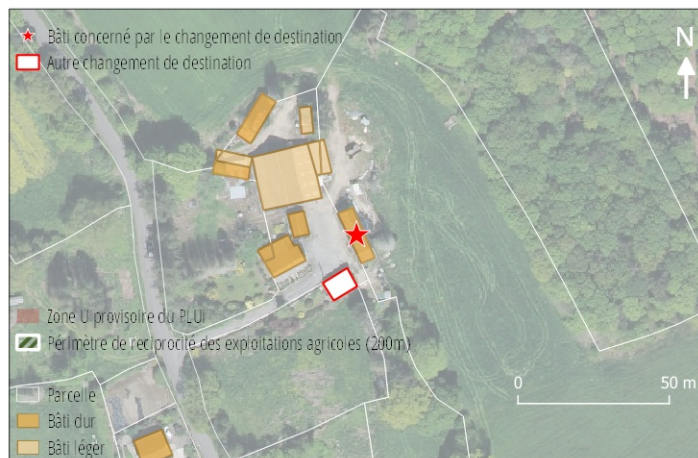
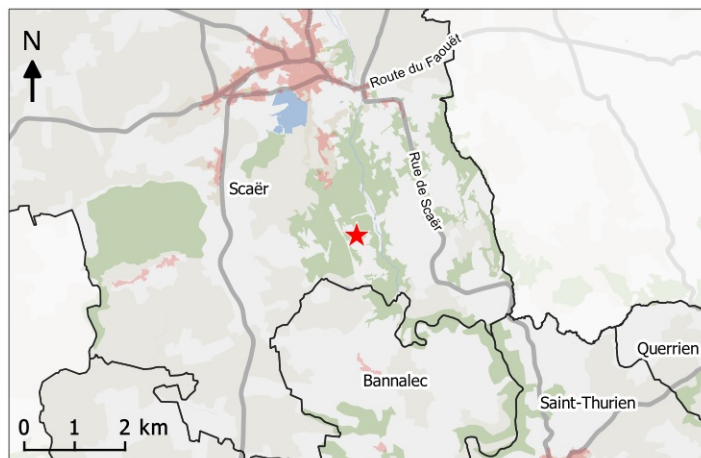

Environnement bâti et agricole

Bâtiment situé dans un hameau ? ☒ Oui ☐ Non ☐ N.C.

Absence de bâtiment servant à la production agricole à moins de 200 m : ☒ Oui ☐ Non ☐ N.C.

Perte potentielle de surface agricole épendable inférieure à 500 m² ? ☐ Oui ☐ Non ☒ N.C.

Présence d'au moins 2 habitations principales ? ☒ Oui ☐ Non ☐ N.C.

Si oui, sont-elles des habitations principales de non actifs agricoles : ☐ Oui ☐ Non ☒ N.C.



Caractéristique du bâtiment

Parcelle d'assise : **AW 0174**

Le bâtiment présente-t-il un intérêt architectural ou patrimonial avéré ? ☒ Oui ☐ Non ☐ N.C.

L'activité agricole est arrêtée depuis plus de 5 ans ? ☒ Oui ☐ Non ☐ N.C.

Le bâtiment a-t-il fait l'objet d'une mise aux normes environnementales avec versement de subventions publiques ? ☐ Oui ☒ Non ☐ N.C.

La création d'un système d'assainissement autonome et le raccordement aux différents réseaux est-il possible ? ☒ Oui ☐ Non ☐ N.C.

Emprise au sol estimée du bâtiment en m² : **93 m²**

Le bâtiment permet la création d'une habitation d'au moins 60m² de surface plancher, hors extension ☒ Oui ☐ Non ☐ N.C.

La desserte du bâtiment semble-t-elle compatible avec la circulation des engins agricoles ? ☒ Oui ☐ Non ☐ N.C.

Commentaires

Scaër - Kerflec'h

Identifiant PLUi : 2927763

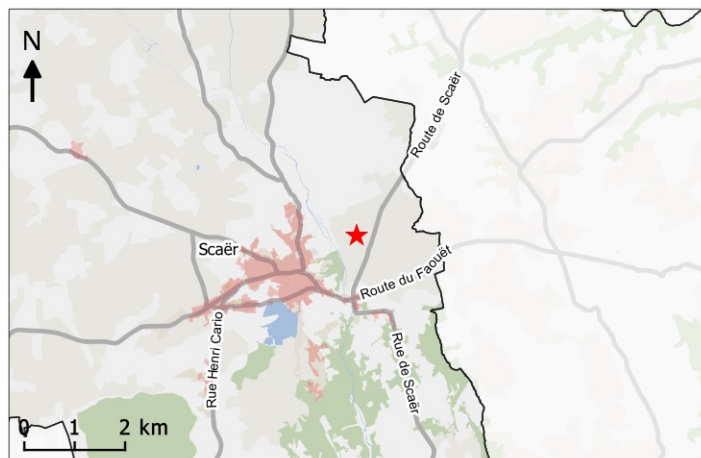

Environnement bâti et agricole

Bâtiment situé dans un hameau ? ☒ Oui ☐ Non ☐ N.C.

Absence de bâtiment servant à la production agricole à moins de 200 m : ☒ Oui ☐ Non ☐ N.C.

Perte potentielle de surface agricole épendable inférieure à 500 m² ? ☐ Oui ☐ Non ☒ N.C.

Présence d'au moins 2 habitations principales ? ☒ Oui ☐ Non ☐ N.C.

Si oui, sont-elles des habitations principales de non actifs agricoles : ☐ Oui ☐ Non ☒ N.C.



Caractéristique du bâtiment

Parcelle d'assise : E9 E970

Le bâtiment présente t-il un intérêt architectural ou patrimonial avéré ? ☒ Oui ☐ Non ☐ N.C.

L'activité agricole est arrêtée depuis plus de 5 ans ? ☒ Oui ☐ Non ☐ N.C.

Le bâtiment a-t-il fait l'objet d'une mise aux normes environnementales avec versement de subventions publiques ? ☐ Oui ☒ Non ☐ N.C.

La création d'un système d'assainissement autonome et le raccordement aux différents réseaux est-il possible ? ☒ Oui ☐ Non ☐ N.C.

Emprise au sol estimée du bâtiment en m² : 110 m²

Le bâtiment permet la création d'une habitation d'au moins 60m² de surface plancher, hors extension ☒ Oui ☐ Non ☐ N.C.

La desserte du bâtiment semble t-elle compatible avec la circulation des engins agricoles ? ☒ Oui ☐ Non ☐ N.C.

Commentaires